



## FECHAS EXÁMENES DE RECUPERACIÓN, FINALES Y PÉRDIDA EVALUACIÓN

### 1º CURSO

### PRIMERA SESIÓN DE EVALUACIÓN FINAL

#### TODOS LOS CICLOS. CURSO 2025/2026

#### Indicaciones generales:

- Si no hay fecha indicada en la tabla hay que ponerse en contacto con el profesor responsable del módulo
- Hay módulos en los que para superar la materia el profesor solicita tareas o trabajos de forma obligatoria. En ese caso aparecerá en el apartado “observaciones”: **trabajos/tareas**
- El lugar donde se realizan los exámenes será el aula de referencia para cada curso a no ser que se indique otro lugar en el apartado de observaciones.
- Para todos los exámenes se requiere al menos bolígrafo azul. Para los exámenes teóricos puede ser necesario calculadora y para los exámenes prácticos se requiere la uniformidad completa indicada con la matrícula para cada ciclo y curso.
- Si hay alguna duda sobre la prueba hay que ponerse en contacto con el profesor personalmente o a través del correo electrónico.



**CICLO Y CURSO: 1º FP GRADO BÁSICO**

MÓDULO	PROFESOR	FECHA y HORA	LUGAR/OBSERVACIONES
COMUNICACIÓN Y SOCIEDAD I	M. ANGELES BLANCO <a href="mailto:mangeles.blacen@educa.jcyl.es">mangeles.blacen@educa.jcyl.es</a> CECILIA (INGLES) <a href="mailto:ceciliae.rolalv@educa.jcyl.es">ceciliae.rolalv@educa.jcyl.es</a>	09/06/26 A LAS 13:15 (última hora)M.ÁNGELES  8/6/26 A LAS 9:10	ENTREGARÁN TAMBIÉN UN CUADERNILLO EL DÍA DEL EXAMEN QUE CONTARÁ PARA NOTA
CIENCIAS APLICADAS I	ALBERTO GALAN <a href="mailto:alberto.galcar@educa.jcyl.es">alberto.galcar@educa.jcyl.es</a>		
TÉCNICAS ELEMENTALES DE PREELABORACIÓN	ISABEL DELGADO <a href="mailto:idelgadoma@educa.jcyl.es">idelgadoma@educa.jcyl.es</a>		
PROCESOS BÁSICOS DE PRODUCCIÓN CULINARIA	ISABEL DELGADO <a href="mailto:idelgadoma@educa.jcyl.es">idelgadoma@educa.jcyl.es</a>		
APROVISIONAMIENTO Y CONSERVACIÓN DE MAT. PRIMAS E HIGIENE ...	ISABEL DELGADO <a href="mailto:idelgadoma@educa.jcyl.es">idelgadoma@educa.jcyl.es</a>		
PREPARACIÓN Y MONTAJE DE MATERIALES PARA COLECTIVIDADES Y CATERING	ISABEL DELGADO <a href="mailto:idelgadoma@educa.jcyl.es">idelgadoma@educa.jcyl.es</a>		
IPE	M.ISABEL NAVARRO COBOS <a href="mailto:minavarroc@educa.jcyl.es">minavarroc@educa.jcyl.es</a>	11/06/26 a las 9.05	

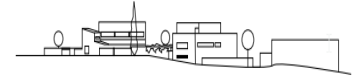

**CICLO Y CURSO: 1º COCINA Y GASTRONOMÍA (MAÑANA)**

MÓDULO	PROFESOR	FECHA Y HORA	OBSERVACIONES
PREELABORACIÓN Y CONSERVACIÓN DE ALIMENTOS	EDUARDO SANZ ARRIBAS <a href="mailto:esanza@educa.jcyl.es">esanza@educa.jcyl.es</a>	Fecha 09/06/2026 Teórico Práctico Hora 8:15-11:00	Aula de 1º de Cocina y Gastronomía
TÉCNICAS CULINARIAS	PABLO GARCÍA MUÑOZ <a href="mailto:pabloa.garmun@educa.jcyl.es">pabloa.garmun@educa.jcyl.es</a>	Fecha 09/06/2026 Teórico Práctico Hora 11:25	Aula de 1º de Cocina y Gastronomía Aula Taller de cocina
PROCESOS BÁSICOS DE PASTELERÍA Y REPOSTERÍA	PILAR ORGTEGA ANDRÉS <a href="mailto:pilar.ortand@educa.jcyl.es">pilar.ortand@educa.jcyl.es</a>	Teórico 08/06 Hora 8,15 Práctico 12/08 Hora 10,15	Aula 1º de Cocina Aula Taller de cocina
IPE	MARIA VARELA <a href="mailto:mvarela@educa.jcyl.es">mvarela@educa.jcyl.es</a>	10 de junio Hora 9:05	Aula 1º cocina&gastronomía
SEGURIDAD E HIGIENE	CRISTINA CARLON SJOVALL <a href="mailto:cristina.carsjv@educa.jcyl.es">cristina.carsjv@educa.jcyl.es</a>	10 de junio Hora 08:15	Aula 1º cocina&gastronomía
INGLES	JARA FERNÁNDEZ <a href="mailto:jaram.fermor@educa.jcyl.es">jaram.fermor@educa.jcyl.es</a>	Fecha: 10/06 Hora: 11:25	Aula 1º cocina&gastronomía
OPTATIVA FUNFAMENTOS BÁSICOS SR	Alfonso Fariñas <a href="mailto:jafarinasca@educa.jcyl.es">jafarinasca@educa.jcyl.es</a>	-----	-----



**CICLO Y CURSO: 1º COCINA Y GASTRONOMÍA (TARDE)**

MÓDULO	PROFESOR	FECHA Y HORA	OBSERVACIONES
PREELABORACIÓN Y CONS. ALIMENTOS	Virginia Pérez Martín <a href="mailto:virginia.permar@educa.jcyl.es">virginia.permar@educa.jcyl.es</a>	4 JUNIO 15:30	
TÉCNICAS CULINARIAS	Consuelo Díaz Mancebo <a href="mailto:cdiazman@educa.jcyl.es">cdiazman@educa.jcyl.es</a>	11 JUNIO: 18:35 h práctico. 12 JUNIO: 19:30 h teórico.	Lugar: teórico: aula de referencia. Práctico: aula-taller cocina.
PROCESOS BÁSICOS DE PASTELERÍA Y REPOSTERÍA	PILAR ORTEGA ANDRÉS <a href="mailto:pilar.ortand@educa.jcyl.es">pilar.ortand@educa.jcyl.es</a>	Teórico 09/06 Hora 15,30 Práctico 10/08 Hora 17,15	
IPE	M.ISABEL NAVARRO COBOS <a href="mailto:minavarroc@educa.jcyl.es">minavarroc@educa.jcyl.es</a>	8 JUNIO HORA: 17.20	-
SEGURIDAD E HIGIENE	ARANZAZU CABORNERO <a href="mailto:macabornero@educa.jcyl.es">macabornero@educa.jcyl.es</a>	10 JUNIO HORA 16:25	Lugar: aula de referencia
INGLÉS	RAQUEL GÓMEZ LADRON DE G <a href="mailto:raquel.gomlad@educa.jcyl.es">raquel.gomlad@educa.jcyl.es</a>	09/06 Hora: 19:30	
<del>OPTATIVA FUNFAMENTOS BÁSICOS SR</del>	<del>RAUL MARTÍN CUADRADO <a href="mailto:raul.marcua@educa.jcyl.es">raul.marcua@educa.jcyl.es</a></del>	<del>-----</del>	<del>-----</del>



**CICLO Y CURSO: 1º SERVICIOS EN RESTAURACIÓN**

MÓDULO	PROFESOR	FECHA y HORA	OBSERVACIONES
OPERACIONES BÁSICAS EN BAR-CAFETERÍA	CARMEN TORRES RISQUEZ <a href="mailto:mcarmen.torris@educa.jcyl.es">mcarmen.torris@educa.jcyl.es</a>	<b>Viernes 12 de junio 9.10 a 13.10h práctico</b> <b>Lunes 15 de junio 11.25 a 13.10h teórico</b>	Teórico: aula de referencia. Práctico: aula taller. Entrega obligatoria de los trabajos y fichas realizadas en clase el <b>JUEVES 11 de junio. Subir entrega al aula virtual.</b> Imprescindible traer uniformidad completa para acceder al examen.
OPERACIONES BÁSICAS EN RESTAURANTE	JOSE RAMON ORDÓÑEZ <a href="mailto:jordonez@educa.jcyl.es">jordonez@educa.jcyl.es</a>	<b>11 /JUNIO HORA: 8.15</b>	TEÓRICO Y PRÁCTICO
TÉCNICAS DE COMUNICACIÓN EN RESTAURACIÓN	Laura Gutiérrez Bartolomé <a href="mailto:laura.gutbar.1@educa.jcyl.es">laura.gutbar.1@educa.jcyl.es</a>	<b>Miércoles 10 de Junio a las 12:20</b>	Aula de referencia
SEGURIDAD E HIGIENE EN LA MANIPULACIÓN DE ALIMENTOS	CRISTINA CARLON SJOVALL <a href="mailto:cristina.carsiv@educa.jcyl.es">cristina.carsiv@educa.jcyl.es</a>	<b>10 de junio Hora: 11:25</b>	Aula de referencia
INGLÉS	CECILIA <a href="mailto:ceciliae.rolalv@educa.jcyl.es">ceciliae.rolalv@educa.jcyl.es</a>	12/6/26 a las 8:15	ENTREGARÁN TAMBIÉN UN CUADERNILLO EL DÍA DEL EXAMEN QUE CONTARÁ PARA NOTA
IPE	M.ISABEL NAVARRO COBOS <a href="mailto:minavarroc@educa.jcyl.es">minavarroc@educa.jcyl.es</a>	<b>10/JUNIO 9.10</b>	-
OPTATIVA COCINA BÁSICA	PILAR ORTEGA ANDRÉS <a href="mailto:pilar.ortand@educa.jcyl.es">pilar.ortand@educa.jcyl.es</a>	-----	- -----



**CICLO Y CURSO: 1º PANADERÍA, REPOSTERÍA Y CONFITERÍA**

MÓDULO	PROFESOR	FECHA Y HORA	LUGAR/OBSERVACIONES
MATERIAS PRIMAS Y PROCESOS	CARMEN MOZAS <a href="mailto:mcmozas@educa.jcyl.es">mcmozas@educa.jcyl.es</a>	09/06 8:15h	Aula 1º panaderia
OPERACIONES Y CONTROL DE ALMACÉN	FLOR MARCOS ARIAS <a href="mailto:mflor.marari@educa.jcyl.es">mflor.marari@educa.jcyl.es</a>	10/06 10:00	Aula 1º panaderia
PROCESOS BÁSICOS DE PASTELERÍA Y REPOSTERÍA	FLOR MARCOS ARIAS <a href="mailto:mflor.marari@educa.jcyl.es">mflor.marari@educa.jcyl.es</a>	12/06 09:00	Aula 1º panaderia
PANADERÍA Y BOLLERÍA	J.A. MONTERO <a href="mailto:jamonteros@educa.jcyl.es">jamonteros@educa.jcyl.es</a>	11/06 8:15 h.	Aula 1º panadería
MÓDULO OPTATIVO (PASTELERÍA SALADA)	ELENA FERNÁNDEZ <a href="mailto:mefernandezm@educa.jcyl.es">mefernandezm@educa.jcyl.es</a>		
SEGURIDAD E HIGIENE	CARMEN MOZAS <a href="mailto:mcmozas@educa.jcyl.es">mcmozas@educa.jcyl.es</a>	08/06 10:00h	Aula 1º panaderia
IPE	MARIA VARELA <a href="mailto:mvarela@educa.jcyl.es">mvarela@educa.jcyl.es</a>	11/06 12:15	Aula 1º panaderia
INGLÉS	JARA FERNÁNDEZ <a href="mailto:jaram.fermor@educa.jcyl.es">jaram.fermor@educa.jcyl.es</a>	Fecha: 05/06 Hora: 8:15	Aula 1º panadería



**CICLO Y CURSO: 1º DIRECCIÓN DE COCINA**

MÓDULO	PROFESOR	FECHA Y HORA	LUGAR/OBSERVACIONES
PROCESOS DE PREELABORACIÓN	Consuelo Díaz Mancebo <a href="mailto:cdiazman@educa.jcyl.es">cdiazman@educa.jcyl.es</a>	08/06/2026 15:30 h Teoría 09/06/2026 17:00 h Práctica	Teórico: aula de referencia. Bolígrafo. Práctico: aula taller, uniformidad completa, utensilios cocina propios del alumno y bolígrafo.
PROCESOS DE ELABORACIÓN CULINARIA	CARLOS CALDERÓN <a href="mailto:carlos.calfra@educa.jcyl.es">carlos.calfra@educa.jcyl.es</a>	10/06 17:20 Teórico 18:30 Práctico	Teórico: aula de referencia. Bolígrafo. Práctico: aula taller, uniformidad completa, utensilios cocina propios del alumno y bolígrafo.
CONTROL DE APROVISIONAMIENTO DE MAT. PRIMAS	PILAR ORTEGA ANDRÉS <a href="mailto:pilar.ortand@educa.jcyl.es">pilar.ortand@educa.jcyl.es</a>	11/06 Hora 15,30	
GESTIÓN DE LA CALIDAD Y SEGURIDAD E HIGIENE	ARANZAZU CABORNERO <a href="mailto:macabornero@educa.jcyl.es">macabornero@educa.jcyl.es</a>	11/06 Hora 18:35	Lugar: aula de referencia
INGLES	Raquel Gómez Ladrón de Guevara <a href="mailto:raquel.gomlad@educa.jcyl.es">raquel.gomlad@educa.jcyl.es</a>	08/06 Hora: 19:30	
IPE	M.ISABEL NAVARRO COBOS <a href="mailto:minavarroc@educa.jcyl.es">minavarroc@educa.jcyl.es</a>	JUEVES 11 /06 19.30	-
<del>OPTATIVA MARKETING EVENTOS RESTAURACION</del>	<del>Mª ÁNGELES MARTÍN <a href="mailto:mangeles.marrod.5@educa.jcyl.es">mangeles.marrod.5@educa.jcyl.es</a></del>	<del>-----</del>	<del>-----</del>



**CICLO Y CURSO: 1º DIRECCIÓN DE SERVICIOS**

MÓDULO	PROFESOR	FECHA Y HORA	OBSERVACIONES
PROCESOS DE SERVICIOS EN BAR-CAFETERÍA	JOSE A. MUÑOZ <a href="mailto:jamunozmo@educa.jcyl.es">jamunozmo@educa.jcyl.es</a>		
PROCESOS DE SERVICIOS EN RESTAURANTE	RAÚL MARTÍN CUADRADO <a href="mailto:raul.marcua@educa.jcyl.es">raul.marcua@educa.jcyl.es</a>	10/06 Hora: 15:40	Aula taller de Restaurante. Entrega obligatoria de fichas de elaboración. Primero examen práctico y a continuación teórico.
CONTROL APROV DE MAT. PRIMAS	CARMEN TORRES RISQUEZ <a href="mailto:mcarmen.torris@educa.jcyl.es">mcarmen.torris@educa.jcyl.es</a>	Jueves 11 de junio a las 15.30h a 17.15h.	Lugar: aula de referencia. Entrega obligatoria de los trabajos realizados en clase que contarán para nota.
GESTIÓN DE LA CALIDAD Y SEGURIDAD E HIGIENE	ARANZAZU CABORNERO <a href="mailto:macabornero@educa.jcyl.es">macabornero@educa.jcyl.es</a>	11/06 Hora 18:35	Lugar: aula de referencia
IPE	PATRICIA PÉREZ DÍEZ <a href="mailto:pperezdiez3@educa.jcyl.es">pperezdiez3@educa.jcyl.es</a>	12/06 17:20	Aula de emprendimiento. Traer calculadora.
INGLES	RAQUEL GÓMEZ LADRON DE G <a href="mailto:raquel.gomlad@educa.jcyl.es">raquel.gomlad@educa.jcyl.es</a>	12/06 Hora: 19:30	
FRANCÉS	JACQUELINE HERRANZ <a href="mailto:jherranzhe@educa.jcyl.es">jherranzhe@educa.jcyl.es</a>	9/06/26 Hora: 15h30	Aula de grupo
OPTATIVA MARKETING EVENTOS RESTAURACION	<del>MA</del> ANGELES MARTÍN <a href="mailto:mangeles.marrod.5@educa.jcyl.es">mangeles.marrod.5@educa.jcyl.es</a>	-----	-----



**CICLO Y CURSO: 1º AGENCIAS DE VIAJES Y GESTIÓN DE EVENTOS**

MÓDULO	PROFESOR	FECHA Y HORA	OBSERVACIONES
ESTRUCTURA DEL MERCADO TURÍSTICO	ANA ISABEL DÍEZ <a href="mailto:aidiezm@educa.jcyl.es">aidiezm@educa.jcyl.es</a>	08/06 8:15-10:00	Aula 2º AAVV
PROTOCOLO Y RELACIONES PÚBLICAS	CARMEN DÍAZ <a href="mailto:mdiazm@educa.jcyl.es">mdiazm@educa.jcyl.es</a>	10/06/2026 11:25h-13:10h	Aula de grupo
DESTINOS TURÍSTICOS	CRISTINA CARLON SJOVALL <a href="mailto:cristina.carsjv@educa.jcyl.es">cristina.carsjv@educa.jcyl.es</a>	11 de junio 09:10	Aula de referencia
MARKETING TURÍSTICO	JUAN CARLOS GONZÁLEZ <a href="mailto:jcgonzalez@educa.jcyl.es">jcgonzalez@educa.jcyl.es</a>	9/06/26 8,15 h	Se requiere tener ya entregadas o entregar todas las tareas solicitadas durante el desarrollo del módulo. Aula de referencia.
IPE	MARIA VARELA <a href="mailto:mvarela@educa.jcyl.es">mvarela@educa.jcyl.es</a>	9/06/2026 10:00	- Aula de grupo -
FRANCÉS	JACQUELINE HERRANZ <a href="mailto:jherranzhe@educa.jcyl.es">jherranzhe@educa.jcyl.es</a>	10/06/26 13h15	Aula de grupo
INGLÉS	SOFIA GONZALEZ RUIZ <a href="mailto:sofia.gonrui@educa.jcyl.es">sofia.gonrui@educa.jcyl.es</a>	9/6/26 12:20	Aula de grupo
OPTATIVA CONVERSACION LENGUA EXT	SOFIA GONZALEZ RUIZ <a href="mailto:sofia.gonrui@educa.jcyl.es">sofia.gonrui@educa.jcyl.es</a>	-----	-----



**CICLO Y CURSO: 1º GESTIÓN DE ALOJAMIENTOS TURÍSTICOS**

MÓDULO	PROFESOR	FECHA Y HORA	OBSERVACIONES
ESTRUCTURA DEL MERCADO TURÍSTICO	Laura Gutiérrez Bartolomé <a href="mailto:laura.gutbar.1@educa.jcyl.es">laura.gutbar.1@educa.jcyl.es</a>	Jueves 11 de Junio a las 11:25	Aula de referencia
PROTOCOLO Y RELACIONES PÚBLICAS	CARMEN DÍAZ <a href="mailto:mdiazm@educa.jcyl.es">mdiazm@educa.jcyl.es</a>	08/06/2026 12:15h-14:05h	Aula de grupo
RECEPCIÓN Y RESERVAS	Laura Gutiérrez Bartolomé <a href="mailto:laura.gutbar.1@educa.jcyl.es">laura.gutbar.1@educa.jcyl.es</a>	Miércoles 10 de Junio a las 9:10	Aula de referencia Bolígrafo azul y calculadora
MARKETING TURÍSTICO	CRISTINA CARLON SJOVALL <a href="mailto:cristina.carsjv@educa.jcyl.es">cristina.carsjv@educa.jcyl.es</a>	Martes 09 de junio 12:20	Aula de referencia
IPE	M.ISABEL NAVARRO COBOS <a href="mailto:minavarroc@educa.jcyl.es">minavarroc@educa.jcyl.es</a>	MARTES 9/JUNIO HORA : 11.25	-
FRANCÉS	JACQUELINE HERRANZ <a href="mailto:jherranzhe@educa.jcyl.es">jherranzhe@educa.jcyl.es</a>	09/06/26 13h15	Aula de grupo
INGLÉS	JARA FERNÁNDEZ <a href="mailto:jaram.fermor@educa.jcyl.es">jaram.fermor@educa.jcyl.es</a>	08/06 Hora: 9:10	Aula de referencia
OPTATIVA CONVERSACION LENGUA EXT	JARA FERNÁNDEZ <a href="mailto:jaram.fermor@educa.jcyl.es">jaram.fermor@educa.jcyl.es</a>	-----	-----