

**FECHAS DE EXÁMENES DE TODOS LOS CICLOS  
PARA ALUMNOS DE 2º CURSO QUE HAN SUSPENDIDO LA  
CONVOCATORIA DE MARZO  
CURSO 2023/2024. MAYO/JUNIO**

**Indicaciones generales:**

- Hay módulos en los que para superar la materia el profesor solicita tareas o trabajos de forma obligatoria.  
Si en el apartado “observaciones” aparece señalado **TAREAS/TRABAJOS** hay que ponerse en contacto con el profesor que imparte el módulo a través del correo indicado o personalmente.
- El lugar donde se realizan los exámenes será el aula de referencia para cada curso a no ser que se indique otro lugar en el apartado de observaciones.
- Para los exámenes prácticos se requiere la uniformidad completa y el utillaje indicados con la matrícula para cada ciclo y curso.
- Para los exámenes teóricos hay que llevar, al menos, bolígrafo azul. Si se necesitan otros elementos, se indica en la tabla.

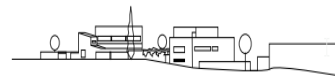

## CICLOS DE GRADO MEDIO

### 2º CURSO COCINA Y GASTRONOMÍA MAÑANA

MÓDULO	PROFESOR	FECHA Y HORA	OBSERVACIONES
PRODUCTOS CULINARIOS	ENRIQUE ORTEGA <a href="mailto:enrique.ortbec@educa.jcyl.es">enrique.ortbec@educa.jcyl.es</a>	13 DE JUNIO 8:10 AULA 2º DE COCINA 13 DE JUNIO 11:30 AULA TALLER	PARA PODER REALIZAR LOS EXAMENES TIENEN QUE ESTAR TODOS LOS TRABAJOS, FICHAS Y RESÚMENES ENTREGADOS.
POSTRES EN RESTAURACIÓN	Jose Antonio Montero <a href="mailto:jamonteros@educa.jcyl.es">jamonteros@educa.jcyl.es</a>	17 de junio. 11:30 h. Aula 2º cocina y taller	Prueba teórico-práctica de los contenidos impartidos en el módulo. Presentación del recetario completo de postres y tareas del plan de recuperación.
COCINA EN MINIATURA	EDUARDO SANZ <a href="mailto:esanza@educa.jcyl.es">esanza@educa.jcyl.es</a>	4 de junio De 8.15 a 10.55h	Aula taller de cocina
EMPRESA E INICIATIVA EMPRENDEDORA	MARIA VARELA <a href="mailto:mvarela@educa.jcyl.es">mvarela@educa.jcyl.es</a>	4 DE JUNIO 9-10	AULA EMPRENDIMIENTO
OFERTAS GASTRONÓMICAS	CARMEN DÍAZ <a href="mailto:mdiazm@educa.jcyl.es">mdiazm@educa.jcyl.es</a>	7 de junio 10.05 a 11.25h	Aula de grupo

### 2º COCINA Y GASTRONOMÍA (VESPERTINO)



MÓDULO	PROFESOR	FECHA Y HORA	OBSERVACIONES
PRODUCTOS CULINARIOS	FRANCISCO DIEZ LOBATO <a href="mailto:fdiezl@educa.jcyl.es">fdiezl@educa.jcyl.es</a>	----	-----
POSTRES EN RESTAURACIÓN	ALBA OTERO <a href="mailto:alba.otepaj@educa.jcyl.es">alba.otepaj@educa.jcyl.es</a>	-----	-----
COCINA EN MINIATURA	BRUNO FERREIRA <a href="mailto:bruno.ferlop@educa.jcyl.es">bruno.ferlop@educa.jcyl.es</a>	-----	-----
EMPRESA E INICIATIVA EMPRENDEDORA	PATRICIA PÉREZ DIEZ <a href="mailto:pperezdiez3@educa.jcyl.es">pperezdiez3@educa.jcyl.es</a>	11 de junio 16:25 – 17:15	Entrega obligatoria del proyecto de empresa. Día 10/06 aula virtual. Recomendable calculadora. Aula de emprendimiento.
OFERTAS GASTRONÓMICAS	M <sup>a</sup> ÁNGELES MARTÍN <a href="mailto:mangeles.marrod.5@educa.jcyl.es">mangeles.marrod.5@educa.jcyl.es</a>	13 de junio 15:30h – 17:15h.	Trabajos

## 2º SERVICIOS EN RESTAURACIÓN



MÓDULO	PROFESOR	FECHA Y HORA	LUGAR/OBSERVACIONES
SERVICIOS EN RESTAURANTE Y EVENTOS	ALFONSO FARIÑAS <a href="mailto:jafarinasca@educa.jcyl.es">jafarinasca@educa.jcyl.es</a>	13 de junio de 2024	Aula restaurante bar
EL VINO Y SU SERVICIO	RAQUEL PÉREZ MUÑOZ <a href="mailto:raquel.permun@educa.jcyl.es">raquel.permun@educa.jcyl.es</a>	12 JUNIO 11:25 h.	Aula restaurante Examen teórico y práctico. Entrega obligatoria de todos los trabajos trimestrales
SERVICIOS EN BAR CAFETERÍA	RAQUEL PÉREZ MUÑOZ <a href="mailto:raquel.permun@educa.jcyl.es">raquel.permun@educa.jcyl.es</a>	10 JUNIO 11:25 h.	Aula Cafetería Examen teórico y práctico. Entrega obligatoria de todos los trabajos trimestrales
OFERTAS GASTRONÓMICAS	CARMEN DÍAZ <a href="mailto:mdiazm@educa.jcyl.es">mdiazm@educa.jcyl.es</a>	-----	-----
EMPRESA E INICIATIVA EMPRENDEDORA	CELIA LÓPEZ VILLABOA <a href="mailto:celia.lopvil@educa.jcyl.es">celia.lopvil@educa.jcyl.es</a>	4 DE JUNIO 9-10	AULA DE EMPRENDIMIENTO

**2º PANADERÍA Y REPOSTERÍA**



MÓDULO	PROFESOR	FECHA Y HORA	LUGAR/OBSERVACIONES
ELABORACIONES DE CONFITERÍA Y OTRAS ESPECIALIDADES	VIRGINIA PEREZ MARTIN <a href="mailto:virginia.permar@educa.jcyl.es">virginia.permar@educa.jcyl.es</a>	5 junio 9:00-13:00	Examen teórico y práctico.
POSTRES EN RESTAURACIÓN	MARIA YAGÜE <a href="mailto:maria.yaglla@educa.jcyl.es">maria.yaglla@educa.jcyl.es</a>	13 de junio 11:25-14:05	
PRODUCTOS DE OBRADOR	CARMEN MOZAS <a href="mailto:mcmozas@educa.jcyl.es">mcmozas@educa.jcyl.es</a>	14 de junio 9:10 – 10:55	
PRESENTACIÓN Y VENTA DE PRODUCTOS DE PAN Y PAST.	CARMEN MOZAS <a href="mailto:mcmozas@educa.jcyl.es">mcmozas@educa.jcyl.es</a>	11 de junio 9:10 – 10:55	
EMPRESA E INICIATIVA EMPRENDEDORA	MARIA VARELA <a href="mailto:mvarela@educa.jcyl.es">mvarela@educa.jcyl.es</a>	4 DE JUNIO 9-10	AULA DE EMPRENDIMIENTO

## CICLOS DE GRADO SUPERIOR

### 2º DIRECCIÓN DE COCINA



MÓDULO	PROFESOR	FECHA Y HORA	OBSERVACIONES
RECURSOS HUMANOS Y DIRECCIÓN	ARANZAZU CABORNERO <a href="mailto:macabornero@educa.jcyl.es">macabornero@educa.jcyl.es</a>	23 MAYO 19:30/20:20	
GESTIÓN DE LA PRODUCCIÓN EN COCINA	PABLO GARCÍA MUÑOZ <a href="mailto:pabloa.garmun@educa.jcyl.es">pabloa.garmun@educa.jcyl.es</a>	-----	-----
GASTRONOMÍA Y NUTRICIÓN	ARANZAZU CABORNERO <a href="mailto:macabornero@educa.jcyl.es">macabornero@educa.jcyl.es</a>	23 MAYO 19:30/21:15	
EMPRESA E INICIATIVA EMPRENDEDORA	PATRICIA PÉREZ <a href="mailto:pperezdiez3@educa.jcyl.es">pperezdiez3@educa.jcyl.es</a>	15 de mayo 19:30/21:15	Entrega obligatoria del proyecto de empresa. Día 14/05 aula virtual. Recomendable calculadora. Aula de emprendimiento.
GESTIÓN ADMINISTRATIVA Y COMERCIAL	M <sup>a</sup> ÁNGELES MARTÍN <a href="mailto:mangeles.marrod.5@educa.jcyl.es">mangeles.marrod.5@educa.jcyl.es</a>	20 de mayo. 19:30h – 21:15h	Trabajos
ELABORACIONES DE PASTELERÍA Y REPOSTERÍA	ELENA FERNANDEZ <a href="mailto:mefernandezm@educa.jcyl.es">mefernandezm@educa.jcyl.es</a>	23 de mayo de 2024 Teórico: 16,20h Práctico: 17,30h	

## 2º DIRECCIÓN DE SERVICIOS



MÓDULO	PROFESOR	FECHA y HORA	OBSERVACIONES
GESTIÓN ADMINISTRATIVA Y COMERCIAL	M <sup>a</sup> ISABEL GIRALDEZ <a href="mailto:misabel.girgar@educa.jcyl.es">misabel.girgar@educa.jcyl.es</a>	23 de mayo de 15.30 a 17.15	EXAMEN TEÓRICO/PRÁCTICO Traer calculadora
PLANIFICACIÓN DE SERVICIOS Y EVENTOS	JOSE A. MUÑOZ <a href="mailto:jamunozmo@educa.jcyl.es">jamunozmo@educa.jcyl.es</a>	22 de mayo de 18.35 a 20.30	AULA RESTAURANTE
SUMILLERÍA	CARMEN TORRES RISQUEZ <a href="mailto:mcarmen.torris@educa.jcyl.es">mcarmen.torris@educa.jcyl.es</a>	-----	-----
EMPRESA E INICIATIVA EMPRENDEDORA	PATRICIA PÉREZ <a href="mailto:pperezdiez3@educa.jcyl.es">pperezdiez3@educa.jcyl.es</a>	23 de mayo 17:20/18:35	Entrega obligatoria del proyecto de empresa. Día 22/05 aula virtual. Recomendable calculadora Aula de emprendimiento.
RECURSOS HUMANOS Y DIRECCIÓN DE EMPRESAS	ARANZAZU CABORNERO <a href="mailto:macabornero@educa.jcyl.es">macabornero@educa.jcyl.es</a>	-----	-----
GASTRONOMÍA Y NUTRICIÓN	M <sup>a</sup> ISABEL GIRALDEZ <a href="mailto:misabel.girgar@educa.jcyl.es">misabel.girgar@educa.jcyl.es</a>	21 de mayo de 18.35 a 19.25	EXAMEN TEÓRICO/PRÁCTICO Traer calculadora

## 2º AAVV Y GESTIÓN DE EVENTOS



MÓDULO	PROFESOR	FECHA y HORA	OBSERVACIONES
FRANCÉS	ROSA RODRÍGUEZ <a href="mailto:mrrodriguezj@educa.jcyl.es">mrrodriguezj@educa.jcyl.es</a>	27 de mayo a las 11,30h	Exposé oral et interrogation écrite - AULA GRUPO
INGLÉS	ANDREA MARTÍN <a href="mailto:andrea.margar.22@educa.jcyl.es">andrea.margar.22@educa.jcyl.es</a>	Lunes 27/05/2024 8:15 – 9:30	Presentación oral viaje Examen escrito
VENTA DE SERVICIOS TURÍSTICOS	ANA ISABEL DÍEZ <a href="mailto:aidiezm@educa.jcyl.es">aidiezm@educa.jcyl.es</a>	20/05/2024 09:10/10:55  21/05/2024 10:00/10:55	EXAMEN TEÓRICO/PRÁCTICO  AMADEUS/OFIVIAJE
RECURSOS TURÍSTICOS	CARMEN DIÁZ <a href="mailto:mdiazm@educa.jcyl.es">mdiazm@educa.jcyl.es</a>	16/05/2024 11.25h a 13.10h	Aula de grupo
EMPRESA E INICIATIVA EMPREDEDORA	MARIA VARELA <a href="mailto:mvarela@educa.jcyl.es">mvarela@educa.jcyl.es</a>	17/05/2024 9-10	AULA DE GRUPO
DIRECCIÓN DE ENTIDADES INTER. TUR.	JUAN CARLOS GONZALEZ <a href="mailto:jcgonzalez@educa.jcyl.es">jcgonzalez@educa.jcyl.es</a>	16/05/2024 8,15 h a 10,00 h	Aula de referencia
GESTIÓN DE PRODUCTOS TURÍSTICOS	JUAN CARLOS GONZALEZ <a href="mailto:jcgonzalez@educa.jcyl.es">jcgonzalez@educa.jcyl.es</a>	23/05/2024 8,15 h a 10,00 h	Aula de referencia

## 2º FP GRADO BASICO





MÓDULO	PROFESOR	FECHA y HORA	LUGAR/OBSERVACIONES
COMUNICACIÓN Y SOCIEDAD II	Isabel Cuesta <a href="mailto:icuestag@educa.jcyl.es">icuestag@educa.jcyl.es</a>	10/06/24 9,10-10,55	
CIENCIAS APLICADAS II	Yolanda Martín Pastor <a href="mailto:myolanda.marpas@educa.jcyl.es">myolanda.marpas@educa.jcyl.es</a>	Martes 11/06/24 9:10-10:55h	Aula de referencia
TÉCNICAS ELEMENTALES DE SERVICIO	José Ramón Ordoñez <a href="mailto:jrordonez@educa.jcyl.es">jrordonez@educa.jcyl.es</a>	12 de junio 09:10-10:55h	Aula de referencia Aula taller
PROCESOS BÁSICOS DE PREPARACIÓN DE ALIMENTOS Y BEBIDAS	José Ramón Ordoñez <a href="mailto:jrordonez@educa.jcyl.es">jrordonez@educa.jcyl.es</a>	14 de junio a 09:10-10:55 h	Aula referencia Aula taller
ATENCIÓN AL CLIENTE	José Ramón Ordoñez <a href="mailto:jrordonez@educa.jcyl.es">jrordonez@educa.jcyl.es</a>	14 de junio 11:25-12-15 h	Aula de referencia